

LEI Nº 2.503 DE 27 DE JUNHO DE 2024.

DESAFETA OS BENS IMÓVEIS PARA OS FINS QUE INDICA E DÁ OUTRAS PROVIDÊNCIAS.

FAÇO SABER QUE A CAMARA MUNICIPAL DE SOBRAL APROVOU E O PREFEITO MUNICIPAL SANCIONA A SEGUINTE LEI:

Art. 1º Fica desafetado o bem imóvel medindo uma área total de 1.453,46m², situado à Rua da Nova Esperança, S/N, no bairro Cidade Gerardo Cristino de Menezes, nesta cidade, com os seguintes limites e confrontantes: Inicia-se a descrição deste perímetro no ponto V01, de coordenadas N 9.589.770,796m e E 351.039,426m; deste segue confrontando com a propriedade imóvel de propriedade do Município de Sobral (MAT. 13233), com azimute de 91°20'59" por uma distância de 61,03m, até o ponto V02, de coordenadas N 9.589.769,358m e E 351.100,456m; deste segue confrontando com a Rua da Nova Esperança, com azimute de 157°34'21" por uma distância de 24,18m, até o ponto V03, de coordenadas N 9.589.746,984m e E 351.109,691m ; deste segue confrontando com a Rua do Canal, com azimute de 271°45'43" por uma distância de 70,73m, até o ponto V04, de coordenadas N 9.589.749,159m e E 351.038,974m ; deste segue confrontando com a propriedade de Rua Direita, com azimute de 1°11'50" por uma distância de 21,62m, até o ponto V01, onde teve início essa descrição, pertencente ao Município de Sobral, passando a integrar o seu patrimônio dominical, conforme Anexo I.

Art. 2º Fica desafetado o bem imóvel medindo uma área total de 5.017,34m², situado à Rua dos Lagos, S/N, no bairro Cidade Gerardo Cristino de Menezes, nesta cidade, com os seguintes limites e confrontantes: Inicia-se a descrição deste perímetro no ponto V01, de coordenadas N 9.590.413,786m e E 350.550,338m; deste segue confrontando com o Lote 05 da quadra 06, do loteamento Projeto Terra Nova, com azimute de 144°01'06" por uma distância de 40,26m, até o ponto V02, de coordenadas N 9.590.381,200m e E 350.573,997m; deste segue confrontando com os Lotes 01 e 03 da quadra 06, do loteamento Projeto Terra Nova, com azimute de 234°56'40" por uma distância de 124,87m, até o ponto V03, de coordenadas N 9.590.309,455m e E 350.471,746m; deste segue confrontando com a Rua dos Lagos, com azimute de 324°37'51" por uma distância de 40,25m, até o ponto V04, de coordenadas N 9.590.342,288m e E 350.448,439m ; deste segue confrontando com o Lote 15 da quadra 06, do loteamento Projeto Terra Nova, com azimute de 54°56'40" por uma distância de 124,44m, até o ponto V01, onde teve início essa descrição, pertencente ao Município de Sobral, passando a integrar o seu patrimônio dominical, conforme Anexo II.

Art. 3º Fica desafetado o bem imóvel medindo uma área total de 1.937,60m², situado à Av. da Luz, S/N, no bairro Cidade Gerardo Cristino de

Menezes, nesta cidade, com os seguintes limites e confrontantes: Inicia-se a descrição deste perímetro no ponto V01, de coordenadas N 9.590.509,364m e E 350.492,998m; deste segue confrontando com a Avenida da Luz, com azimute de 95°03'17" por uma distância de 31,32m, até o ponto V02, de coordenadas N 9.590.506,604m e E 350.524,196m; deste segue confrontando com o Lote 10.2 da quadra 06, do loteamento Projeto Terra Nova, com azimute de 147°26'17" por uma distância de 71,85m, até o ponto V03, de coordenadas N 9.590.446,045m e E 350.562,869m; deste segue confrontando com o Lote 05 da quadra 06, do loteamento Projeto Terra Nova, com azimute de 252°07'52" por uma distância de 25,65m, até o ponto V04, de coordenadas N 9.590.438,175m e E 350.538,458m ; deste segue confrontando com os Lotes 11 e 15 da quadra 06, do loteamento Projeto Terra Nova, com azimute de 327°26'17" por uma distância de 84,44m, até o ponto V01, onde teve início essa descrição, pertencente ao Município de Sobral, passando a integrar o seu patrimônio dominical, conforme Anexo III.

Art. 4º Fica desafetado o bem imóvel medindo uma área total de 1.937,60m², situado à Av. da Luz, S/N, no bairro Cidade Gerardo Cristino de Menezes, nesta cidade, com os seguintes limites e confrontantes: Inicia-se a descrição deste perímetro no ponto V02, de coordenadas N 9.590.506,604m e E 350.524,196m; deste segue confrontando com a Avenida da Luz, com azimute de 95°03'17" por uma distância de 38,11m, até o ponto V05, de coordenadas N 9.590.503,244m e E 350.562,185m; deste segue confrontando com o Lote 07 da quadra 06, do loteamento Projeto Terra Nova, com azimute de 147°26'17" por uma distância de 56,48m, até o ponto V06, de coordenadas N 9.590.455,627m e E 350.592,593m ; deste segue confrontando com o Lote 06 da quadra 06, do loteamento Projeto Terra Nova, com azimute de 252°07'52" por uma distância de 31,21m, até o ponto V03, de coordenadas N 9.590.446,045m e E 350.562,869m ; deste segue confrontando com o Lote 10.1 da quadra 06, do loteamento Projeto Terra Nova, com azimute de 327°26'17" por uma distância de 71,85m, até o ponto V02, onde teve início essa descrição, passando a integrar o seu patrimônio dominical, conforme Anexo III.

Art. 5º Fica desafetado o bem imóvel medindo uma área total de 2.156,83m², situado à Rua dos Lagos, S/N, no bairro Cidade Gerardo Cristino de Menezes, nesta cidade, com os seguintes limites e confrontantes: Inicia-se a descrição deste perímetro no ponto V01, de coordenadas N 9.590.465,446m e E 350.452,132m; deste segue confrontando com o Lote 11 da quadra 06, do loteamento Projeto Terra Nova, com azimute de 144°18'15" por uma distância de 29,26m, até o ponto V02, de coordenadas N 9.590.441,677m e E 350.469,210m; deste segue confrontando com o Lote 13.2 da quadra 06, do loteamento Projeto Terra Nova, com azimute de 235°13'46" por uma distância de 73,69m, até o ponto V03, de coordenadas N 9.590.399,650m e E 350.408,675m ; deste segue confrontando com a Rua dos Lagos, com azimute de 324°55'00" por uma distância de 29,26m, até o ponto V04, de coordenadas N 9.590.423,599m e E 350.391,854m ; deste segue confrontando com o Lote 12 da quadra 06, do loteamento Projeto Terra

Nova, com azimute de $55^{\circ}13'49''$ por uma distância de 73,38m, até o ponto V01, onde teve início essa descrição, passando a integrar o seu patrimônio dominical, conforme Anexo IV.

Art. 6º Fica desafetado o bem imóvel medindo uma área total de 2.156,83m², situado à Rua dos Lagos, no bairro Cidade Gerardo Cristino de Menezes, nesta cidade, com os seguintes limites e confrontantes: Inicia-se a descrição deste perímetro no ponto V02, de coordenadas N 9.590.441,677m e E 350.469,210m; deste segue confrontando com o Lote 11 da quadra 06, do loteamento Projeto Terra Nova, com azimute de $144^{\circ}18'15''$ por uma distância de 29,27m, até o ponto V05, de coordenadas N 9.590.417,907m e E 350.486,287m; deste segue confrontando com o Lote 15 da quadra 06, do loteamento Projeto Terra Nova, com azimute de $235^{\circ}13'49''$ por uma distância de 74,00m, até o ponto V06, de coordenadas N 9.590.375,703m e E 350.425,495m; deste segue confrontando com a Rua dos Lagos, com azimute de $324^{\circ}55'00''$ por uma distância de 29,27m, até o ponto V03, de coordenadas N 9.590.399,650m e E 350.408,675m; deste segue confrontando com o Lote 13.1 da quadra 06, do loteamento Projeto Terra Nova, com azimute de $55^{\circ}13'46''$ por uma distância de 73,69m, até o ponto V02, onde teve início essa descrição., conforme Anexo IV.

Art. 7º Fica desafetado o bem imóvel medindo uma área total de 5.211,93m², situado à Av. da Luz, S/N, no bairro Cidade Gerardo Cristino de Menezes, nesta cidade, com os seguintes limites e confrontantes: Inicia-se a descrição deste perímetro no vértice P0, de coordenadas N 9590510,83 m e E 350383,10; deste, segue confrontando com a Avenida da Luz, com os seguintes azimute plano e distância: $92^{\circ}51'33,71''$ e 42,73 m; até o vértice P1, de coordenadas N 9590508,69 m e E 350425,78 m; deste, segue confrontando com o Lote 11 da quadra 06, do loteamento Projeto Terra Nova, com os seguintes azimute plano e distância: $145^{\circ}21'39,54''$ e 49,92 m; até o vértice P2, de coordenadas N 9590467,62 m e E 350454,15 m; deste, segue confrontando com o Lote 13 da quadra 06, do loteamento Projeto Terra Nova, com os seguintes azimute plano e distância: $236^{\circ}17'8,77''$ e 73,49 m; até o vértice P3, de coordenadas N 9590426,84 m e E 350393,03 m; deste, segue confrontando com Rua dos Lagos, com os seguintes azimute plano e distância: $325^{\circ}58'24,46''$ e 25,82 m; até o vértice P4, de coordenadas N 9590448,23 m e E 350378,58 m; deste, segue com os seguintes azimute plano e distância: $325^{\circ}58'24,46''$ e 42,81 m; até o vértice P5, de coordenadas N 9590483,72 m e E 350354,62 m; deste, segue com os seguintes azimute plano e distância: $338^{\circ}58'15,21''$ e 5,08 m; até o vértice P6, de coordenadas N 9590488,45 m e E 350352,80 m; deste, segue com os seguintes azimute plano e distância: $1^{\circ}19'27,68''$ e 3,27 m; até o vértice P7, de coordenadas N 9590491,72 m e E 350352,88 m; deste, segue com os seguintes azimute plano e distância: $1^{\circ}19'27,68''$ e 1,61 m; até o vértice P8, de coordenadas N 9590493,33 m e E 350352,91 m; deste, segue com os seguintes azimute plano e distância: $23^{\circ}58'12,11''$ e 5,20 m; até o vértice P9, de coordenadas N 9590498,08 m e E 350355,03 m; deste, segue confrontando com Avenida da Luz, com os seguintes



azimute plano e distância: 46°19'24,58" e 4,75 m; até o vértice P10, de coordenadas N 9590501,36 m e E 350358,46 m; deste, segue com os seguintes azimute plano e distância: 62°31'36,77" e 15,68 m; até o vértice P11, de coordenadas N 9590508,59 m e E 350372,37 m; deste, segue com os seguintes azimute plano e distância: 70°32'54,84" e 1,04 m; até o vértice P12, de coordenadas N 9590508,94 m e E 350373,35 m; deste, segue com os seguintes azimute plano e distância: 72°09'27,12" e 1,04 m; até o vértice P13, de coordenadas N 9590509,26 m e E 350374,34 m; deste, segue com os seguintes azimute plano e distância: 73°45'59,39" e 1,04 m; até o vértice P14, de coordenadas N 9590509,55 m e E 350375,34 m; deste, segue com os seguintes azimute plano e distância: 75°22'31,67" e 1,04 m; até o vértice P15, de coordenadas N 9590509,81 m e E 350376,35 m; deste, segue com os seguintes azimute plano e distância: 81°28'2,97" e 6,83 m; até o vértice P0, de coordenadas N 9590510,83 m e E 350383,10 m, encerrando esta descrição, onde teve início essa descrição, pertencente ao Município de Sobral, passando a integrar o seu patrimônio dominical, conforme Anexo V.

Art. 8º Fica o Chefe do Poder Executivo Municipal autorizado a alienar os imóveis descritos no artigo 1º a 7º desta Lei, através de doação com encargos a serem cumpridos pelo donatário, mediante processo licitatório, para atender os objetivos definidos pela Lei Nº 1.718, de 20 de março de 2018, que dispõe sobre o Programa de Desenvolvimento Econômico de Sobral, cria o Conselho de Desenvolvimento Econômico e dá outras providências.

Art. 9º O eventual descumprimento dos termos expostos nas doações dispostas pela Lei Nº 1.718, de 20 de março de 2018, decorrido o prazo de 02 (dois) anos contados da escritura pública de doação da área, sem que a implantação da construção no terreno seja concluída, ensejará a reversão dos bens doados para o patrimônio do Município de Sobral.

Art. 10. Esta Lei entra em vigor na data de sua publicação, revogadas as disposições em contrário, assim como o § 3º, do Art. 2º da Lei Complementar nº 93 de 19 de dezembro de 2023.

PAÇO MUNICIPAL PREFEITO JOSÉ EUCLIDES FERREIRA GOMES JÚNIOR, em 27 de junho de 2024.



Ivo Ferreira Gomes
Prefeito Municipal

VISTO
Município de Sobral

Rodrigo Mesquita Araújo
Procurador Geral do Município - OAB/CE Nº 20.301



SOBRAL PREFEITURA

ANEXO I DA LEI Nº 2503 DE 27 DE JUNHO DE 2024

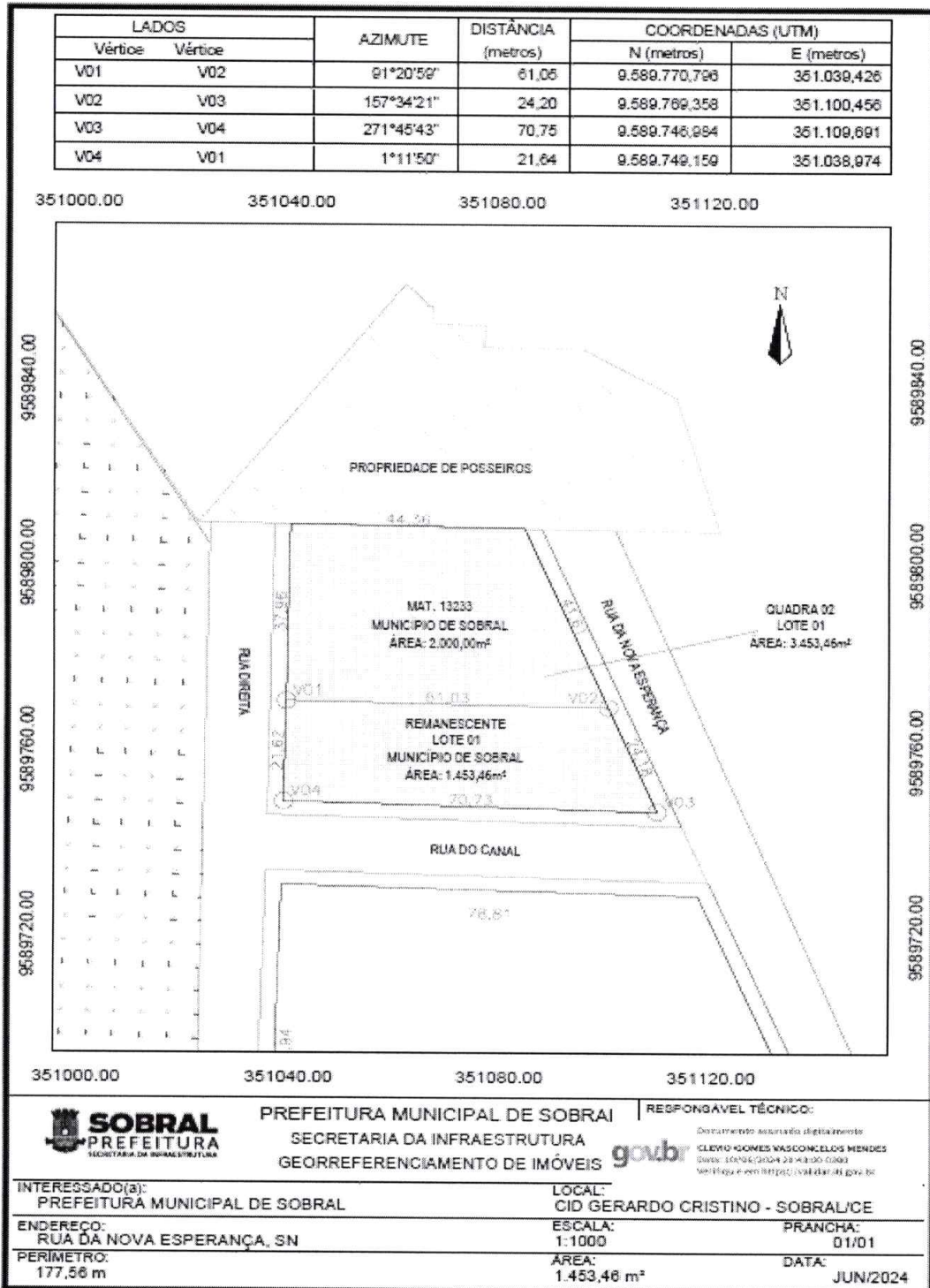

ANEXO II DA LEI Nº 2503 DE 27 DE JUNHO DE 2024

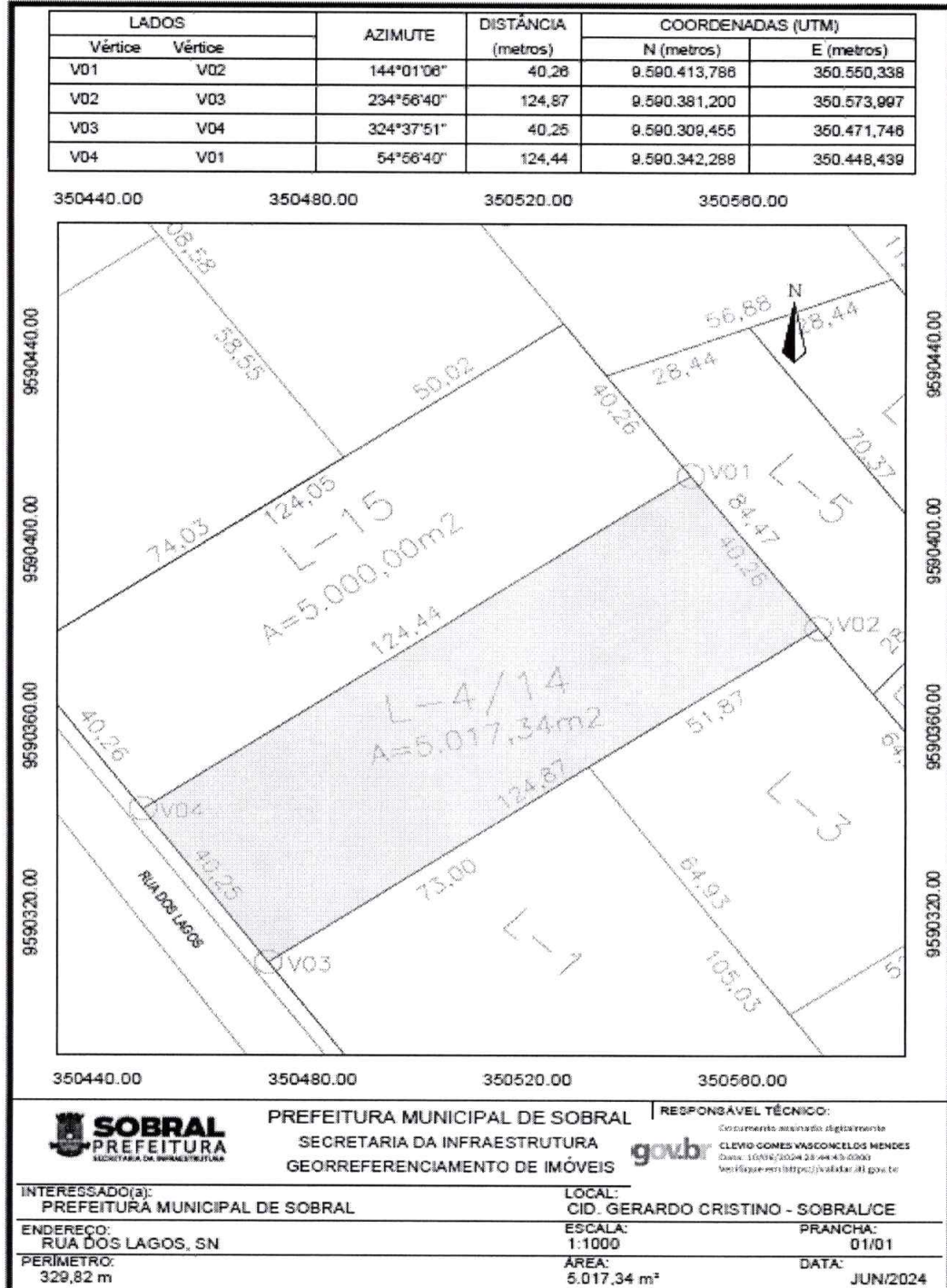



SOBRAL PREFEITURA

ANEXO IV DA LEI Nº 2503 DE 27 DE JUNHO DE 2024

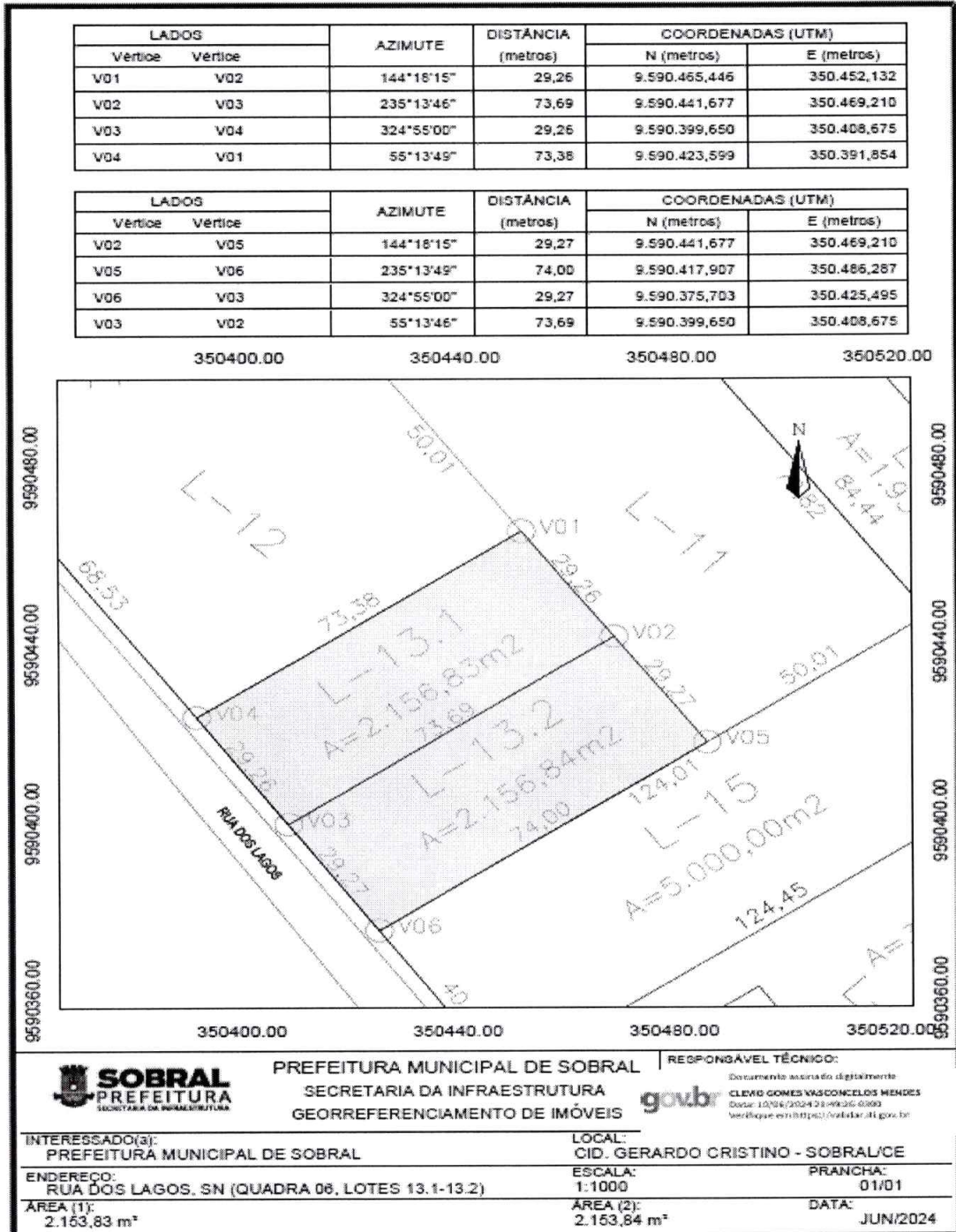

PREFEITURA MUNICIPAL DE SOBRAL
SECRETARIA DA INFRAESTRUTURA
GEORREFERENCIAMENTO DE IMÓVEIS

RESPONSÁVEL TÉCNICO:

Documento assinado digitalmente
CLEVD GOMES VASCONCELOS MENDES
Data: 12/04/2024 11:49:25 -0300
Verifique em: <https://sistemas.sobral.ce.gov.br>

INTERESSADO(a):
PREFEITURA MUNICIPAL DE SOBRAL

LOCAL:
CID. GERARDO CRISTINO - SOBRAL/CE

ENDEREÇO:
RUA DOS LAGOS, SN (QUADRA 08, LOTES 13.1-13.2)

ESCALA:
1:1000

PRANCHA:
01/01

ÁREA (1):
2.153,83 m²

ÁREA (2):
2.153,84 m²

DATA:
JUN/2024



SOBRAL PREFEITURA

ANEXO V DA LEI Nº 2503 DE 27 DE JUNHO DE 2024

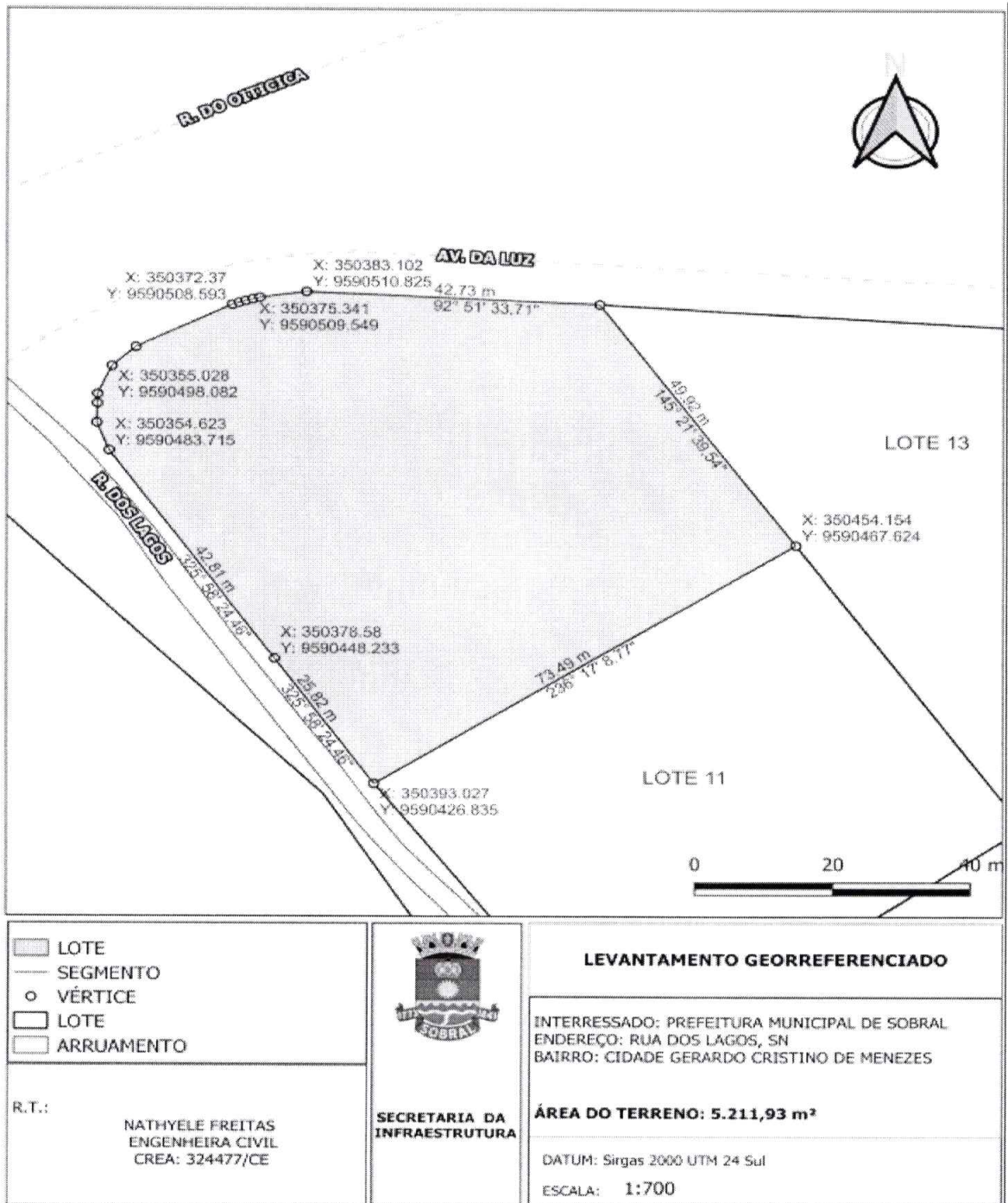

SANÇÃO PREFEITURAL Nº 2.476/2024

Ref. Projeto de Lei nº 098/2024
Autoria: **Poder Executivo Municipal**

Após análise do Projeto de Lei em epígrafe, o qual “**Desafeta os bens imóveis para os fins que indica e dá outras providências**”, aprovado pela augusta Câmara Municipal de Sobral, pronunciamos-nos por sua **SANÇÃO EXPLÍCITA E IRRESTRITA**.

Publique-se.

PAÇO MUNICIPAL PREFEITO JOSÉ EUCLIDES FERREIRA GOMES JÚNIOR, em 27 de junho de 2024.



Ivo Ferreira Gomes
Prefeito Municipal

VISTO
Município de Sobral

Rodrigo Mesquita Araújo
Procurador Geral do Município - OAB/CE Nº 20.301